Vier liederen op Nederlandse poëzie

2. Het derde land
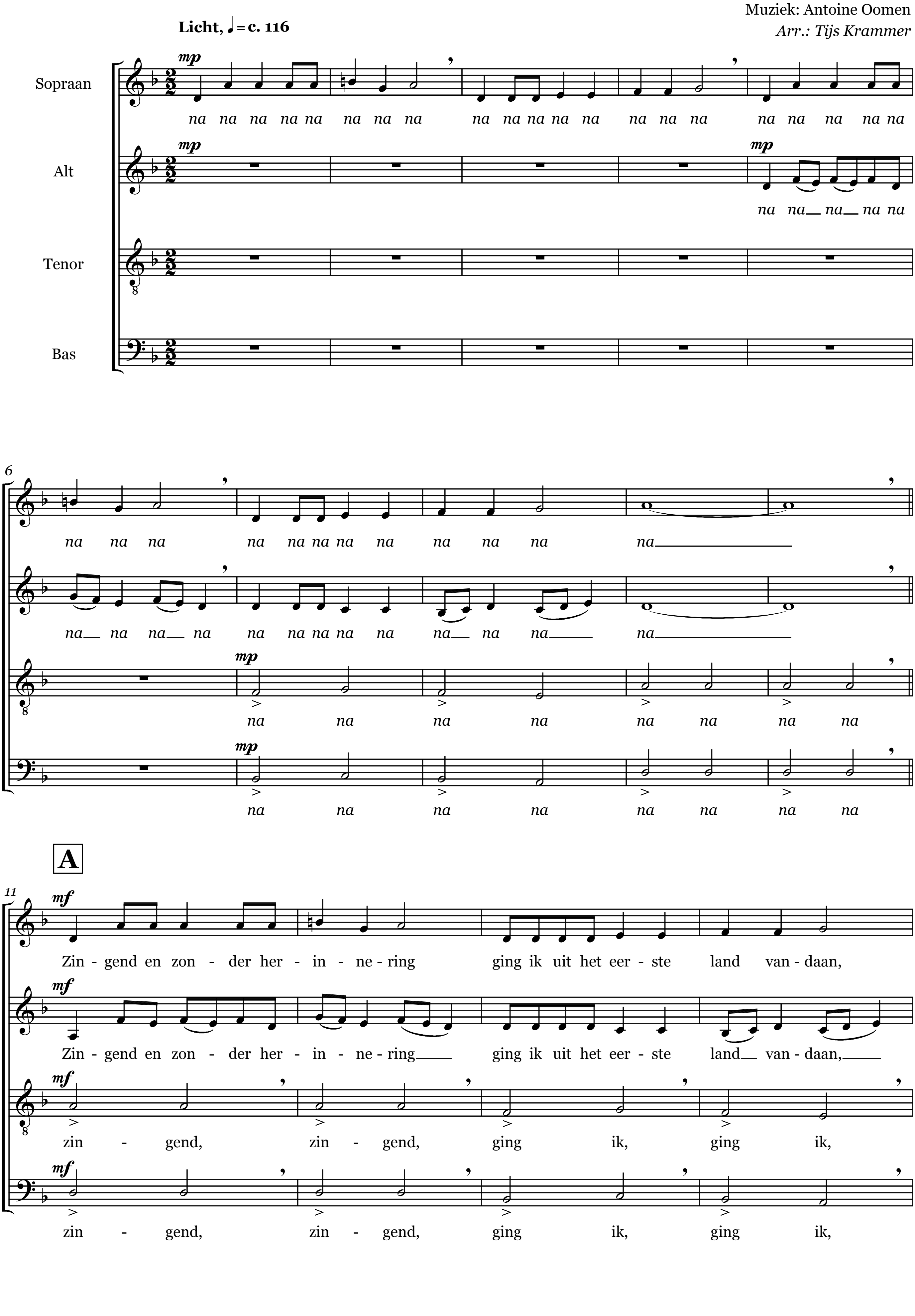
Tekst: Martinus Nijhoff
Muziek: Antoine Oomen
Arr.: Tijs Krammer