Het daghet in het Oosten

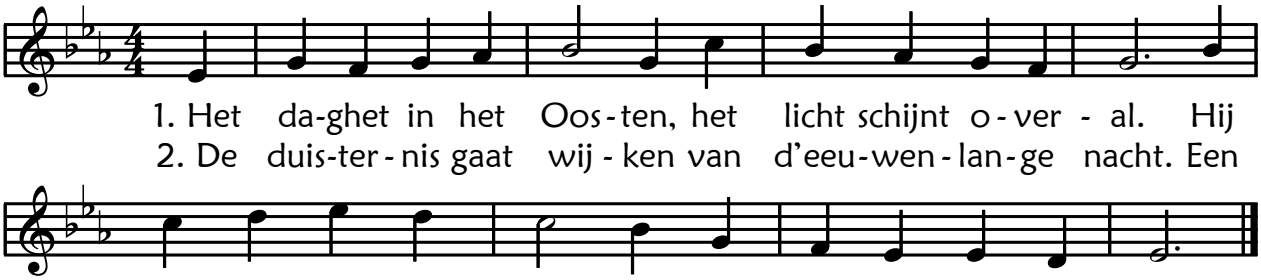

1. Het da-ghet in het Oos-ten, het licht schijnt o-ver - al. Hij
2. De duis-ter-nis gaat wij-ken van d'eeu-wen-lan-ge nacht. Een

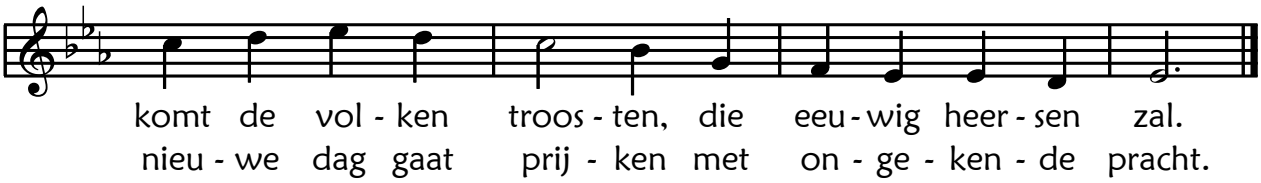

komt de vol-ken troos-ten, die eeu-wig heer-sen zal.
nieu-we dag gaat prij-ken met on-ge-ken-de pracht.

3. De zonne voor wier stralen het nacht'lijk duister zwicht
en die zal zegepralen, is Christus, 't eeuwig Licht.